

**CARACTERÍSTICAS MORFO-ESTRUTURAIS E DE SITUACIÓN**

Distancia á Capital do Concello	1-2 Kilómetros	
	2-4 Kilómetros	
	4-6 Kilómetros	
	>6 Kilómetros	X
Disposición Topográfica	Montaña	
	Media ladeira	X
	Val	
Estrutura morfolóxica	Nuclear con caserío denso	
	Nuclear con caserío claro	X
	Polinuclear con caserío denso	
	Polinuclear con caserío claro	
	Nuclear en nebulosa	

**ENTIDADES POBOACIONAIS - INFORMACIÓN**

NÚCLEO	<b>BRANCIO</b>	Nº PLANO:
PARROQUIA	<b>ARROXO (S. Martín)</b>	<b>19/02-A</b>
COORDENADAS	X: 660587 / Y: 4769092 / Z: 780	E: 1/2000



A SECRETARIA ACCIDENTAL,  
ASDO.: OLGA LANDEIRA BURGUE



- VIVENDA TRADICIONAL
- VIVENDA NON TRADICIONAL
- ANEXOS VIVENDA
- EDIFICIO AGROPECUARIO TRADICIONAL
- EDIFICIO AGROPECUARIO NOVO
- EDIFICIO EN RUINA
- EDIFICIO PÚBLICO
- USOS TERCIARIOS
- VIAIS ESTRUCTURANTES

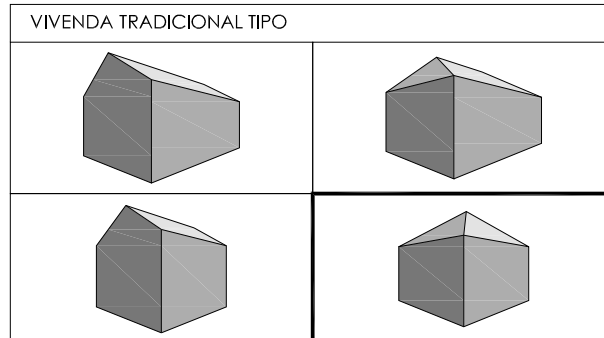

CLASIFICACIÓN ARQUITECTÓNICA

1ª CATEGORÍA Núcleo con alteración mínima nas edificacións tradicionais.	
2ª CATEGORÍA Núcleo con alteracións edificatorias inferiores ó 25% do total construído.	
3ª CATEGORÍA Núcleo con alteracións edificatorias inferiores ó 50% do total construído.	<b>X</b>
4ª CATEGORÍA Núcleo con escaso valor arquitectónico.	

- INFRAESTRUCTURA VIARIA :
- Rede Primaria Básica
  - Rede Secundaria
  - Rede Deputacións e Concello
  - Pistas asfaltadas
  - Camións
- ELECTRICIDADE
- Liñas eléctricas media e alta tensión
  - Transformador
  - Alumeadado
- ABASTECIMENTO
- Rede de abastecimento
  - Depósito de auga
  - Fontes e Pozos
- SANEAMENTO
- Rede de saneamiento
  - Punto de verquido
  - Depuración

**CARACTERÍSTICAS DEMOGRÁFICAS E PRODUCTIVAS**

<b>Nº DE HABITANTES</b> *Datos do IGE		<b>Nº DE VIVENDAS</b>  <b>5</b>	<b>Nº DE EDIFICIOS AGROPECUARIOS</b>		<b>ORIENTACIÓN PRODUCTIVA</b>	AGROPECUARIA	X
ANO 2000	ANO 2014		TRADICIONAIS	13		AGROFORESTAL	
<b>17</b>	<b>14</b>		NON TRADICIONAIS	6		SERVICIOS	
			RUINA	X	INDUSTRIAL		

OBSERVACIÓNS :

**ENTIDADES POBOACIONAIS - INFORMACIÓN**

NÚCLEO	<b>BRANCIO</b>	Nº PLANO:
PARROQUIA	<b>ARROXO (S. Marín)</b>	<b>19/02-B</b>
COORDENADAS	X: 660587 / Y: 4769092 / Z: 780	E: 1/2000 - 1/4000

DILIXENCIA PARA FACER CONSTAR QUE ESTE DOCUMENTO FOI APROBADO PROVISIONALMENTE POLO PLENO DO CONCELLO NA SESIÓN EXTRAORDINARIA CELEBRADA O 24/04/2019 E CONTÉN AS MODIFICACIÓNS INDICADAS NA ORDE DO 3 DE XULLO DE 2019 DE APROBACIÓN DEFINITIVA DO PLAN XERAL DE ORDENACIÓN MUNICIPAL DA FONSAGRADA (DOGA 17/07/2019).

A SECRETARIA ACCIDENTAL,

ASDO.: OLGA LANDEIRA CURTO

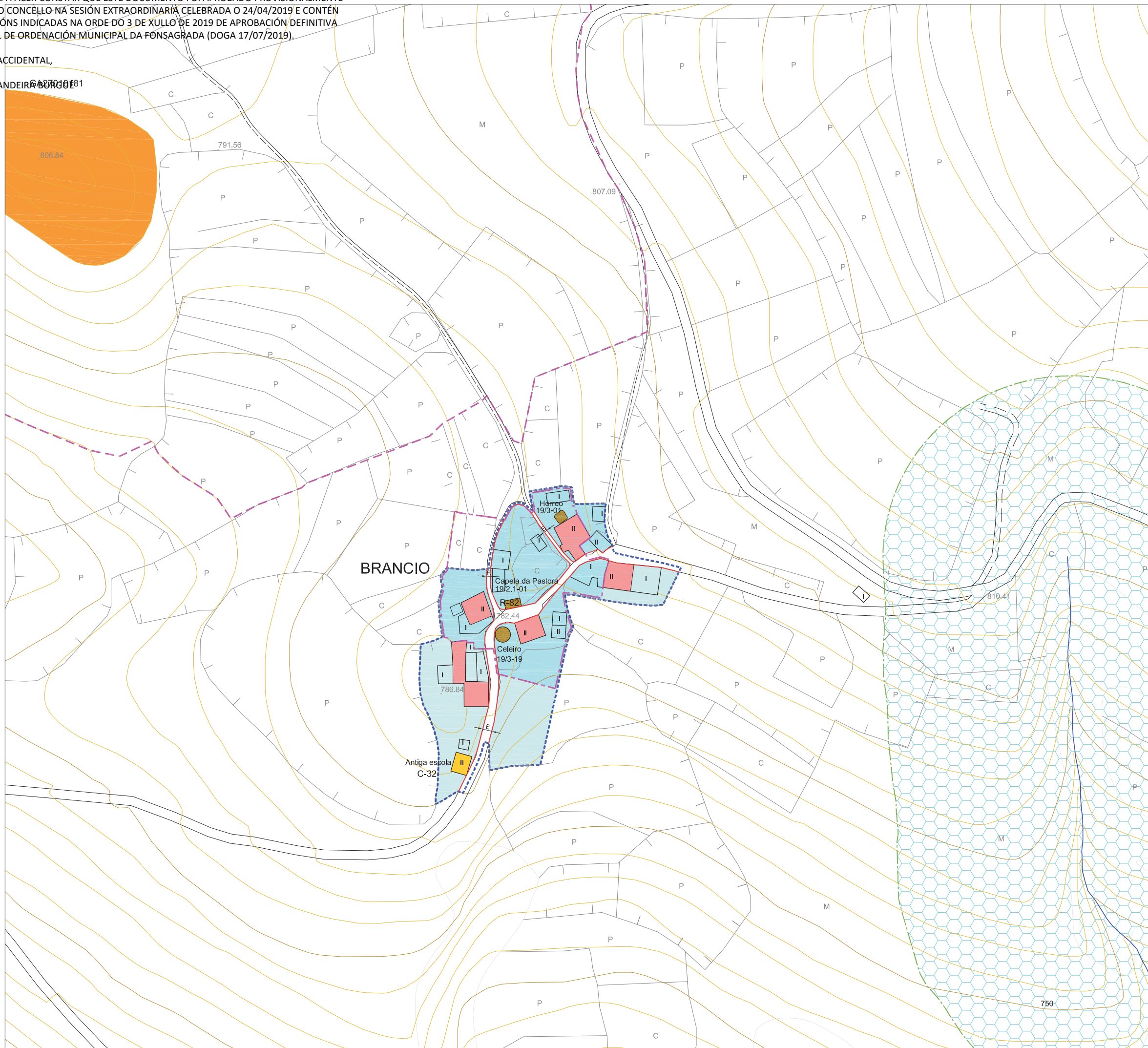



**PLAN XERAL DE ORDENACIÓN MUNICIPAL**  
**CONCELLO DE A FONSAGRADA**

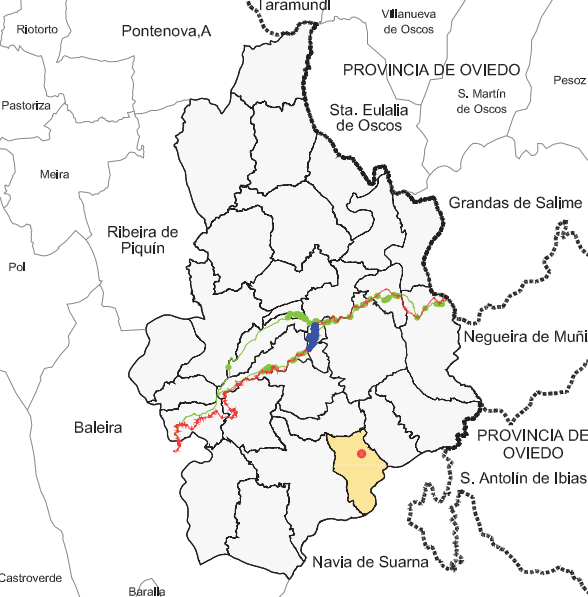

PROVINCIA DE OVIEDO  
PROVINCIA DE OVIEDO

**DELIMITACIÓN DO SOLO DE NÚCLEO RURAL**  
Superficie Núcleo : 11.095m2.

<span style="display:inline-block; width:15px; height:15px; background-color: #f08080;"></span> VIVENDA TRADICIONAL	<span style="display:inline-block; width:15px; height:15px; background-color: #8080ff;"></span> VIVENDA NOVA
---------------------------------------------------------------------------------------------------------------------	--------------------------------------------------------------------------------------------------------------

**ORDENANZAS EN SOLO DE NÚCLEO RURAL**

<span style="display:inline-block; width:20px; height:20px; background-color: #add8e6;"></span> NÚCLEO RURAL TRADICIONAL	<span style="display:inline-block; width:20px; height:20px; background-color: #add8e6;"></span> NÚCLEO RURAL TRADICIONAL - PROTECCIÓN
--------------------------------------------------------------------------------------------------------------------------	---------------------------------------------------------------------------------------------------------------------------------------

Nº de Viv. Existentes = 5  
Nº Max. de Viv. Edificables = 2 / Parcela Min. = 800m2  
Grao de consolidación do núcleo tradicional : 63%

**DOTACIÓNS LOCAIS E SISTEMAS XERAIS**

<span style="display:inline-block; width:15px; height:15px; background-color: #ffcc00;"></span> DOTACIÓN LOCAL	<span style="display:inline-block; width:15px; height:15px; background-color: #ffcc00;"></span> EQUIPAMENTOS COMUNITARIOS C: Sociocultural; C-32=94m2. R: Religioso; R-82=40m2.	<span style="display:inline-block; width:15px; height:15px; background-color: #ffcc00;"></span> SISTEMA XERAL
<span style="display:inline-block; width:15px; height:15px; background-color: #90ee90;"></span> ZONAS VERDES E ESPAZOS LIBRES		<span style="display:inline-block; width:15px; height:15px; background-color: #90ee90;"></span>
<span style="display:inline-block; width:15px; height:15px; background-color: #cccccc;"></span> INFRAESTRUCTURAS E COMUNICACIÓNS		<span style="display:inline-block; width:15px; height:15px; background-color: #cccccc;"></span>

**ALIANCIÓNS E RASANTES**

ALIANCIÓN DO VIAL

ALIANCIÓN DO VIAL REGULARIZADA

ANCHO DO VIAL ( E = Existente )

**SOLO RÚSTICO DE PROTECCIÓN**

<span style="display:inline-block; width:20px; height:20px; background-color: #c8e6c9;"></span> S.R.P.E.N. Solo Rústico Protección Espacios Naturais	<span style="display:inline-block; width:20px; height:20px; background-color: #e0f2f1;"></span> S.R.P.A.U. Solo Rústico Protección Augas
<span style="display:inline-block; width:20px; height:20px; background-color: #e0e0e0;"></span> S.R.P.I. Solo Rústico Protección Infraestruturas	<span style="display:inline-block; width:20px; border-bottom: 1px dashed red;"></span> LIÑA DE AFECIÓN

**PROTECCIÓN DE BENS CATALOGADOS**

<span style="display:inline-block; width:20px; height:20px; background-color: #ff0000;"></span> GA27018055 B.I.C. PROTECCIÓN INTEGRAL G-I	<span style="display:inline-block; width:20px; height:20px; border: 1px dashed purple;"></span> CONTORNO DE PROTECCIÓN G-I-2	<span style="display:inline-block; width:20px; height:20px; border: 1px dashed orange;"></span> CAMIÑO PRIMITIVO
<span style="display:inline-block; width:20px; height:20px; background-color: #ff8c00;"></span> GA27018054 XACEMENTOS ARQUEOLÓXICOS PROTECCIÓN INTEGRAL G-II	<span style="display:inline-block; width:20px; height:20px; border: 1px solid purple;"></span> CONTORNO DE PROTECCIÓN G-II	<span style="display:inline-block; width:20px; height:20px; border: 1px dashed orange;"></span> VESTIXIOS HISTÓRICOS
<span style="display:inline-block; width:20px; height:20px; background-color: #800000;"></span> 2.1-05 ELEMENTO CATALOGADO	<span style="display:inline-block; width:20px; height:20px; border: 1px solid purple;"></span> CONTORNO DE PROTECCIÓN DO ELEMENTO CATALOGADO	<span style="display:inline-block; width:20px; height:20px; border: 1px dashed purple;"></span> PROTECCIÓN DO CAMIÑO ( 30 m. )
		<span style="display:inline-block; width:20px; height:20px; border: 1px dashed purple;"></span> TERRITORIO HISTÓRICO

**DELIMITACIÓN DE NÚCLEOS RURAIS**

NÚCLEO	BRANCIO	Nº PLANO:
PARROQUIA	ARROXO (S. Martín)	19/01
COORDENADAS	X: 660587 / Y: 4769092 / Z: 780	E: 1/2000

ARQUITECTURA, TERRITORIO Y MEDIO AMBIENTE. S.L.



DILIXENCIA PARA FACER CONSTAR QUE ESTE DOCUMENTO FOI APROBADO PROVISIONALMENTE POLO PLENO DO CONCELLO NA SESIÓN EXTRAORDINARIA CELEBRADA O 24/04/2019 E CONTÉN AS MODIFICACIÓNS INDICADAS NA ORDE DO 3 DE XULLO DE 2019 DE APROBACIÓN DEFINITIVA DO PLAN XERAL DE ORDENACIÓN MUNICIPAL DA FONSAGRADA (DOGA 17/07/2019).

A SECRETARIA ACCIDENTAL,  
ASDO.: OLGA LANDEIRA BURGUE

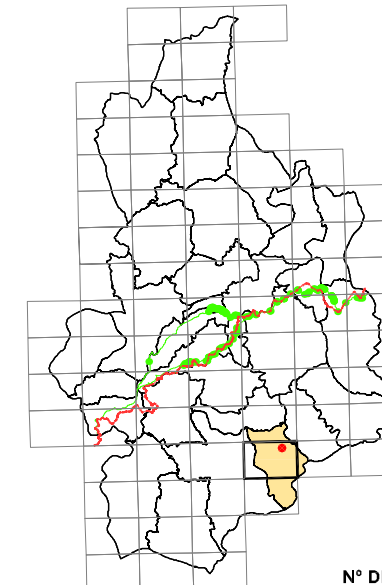
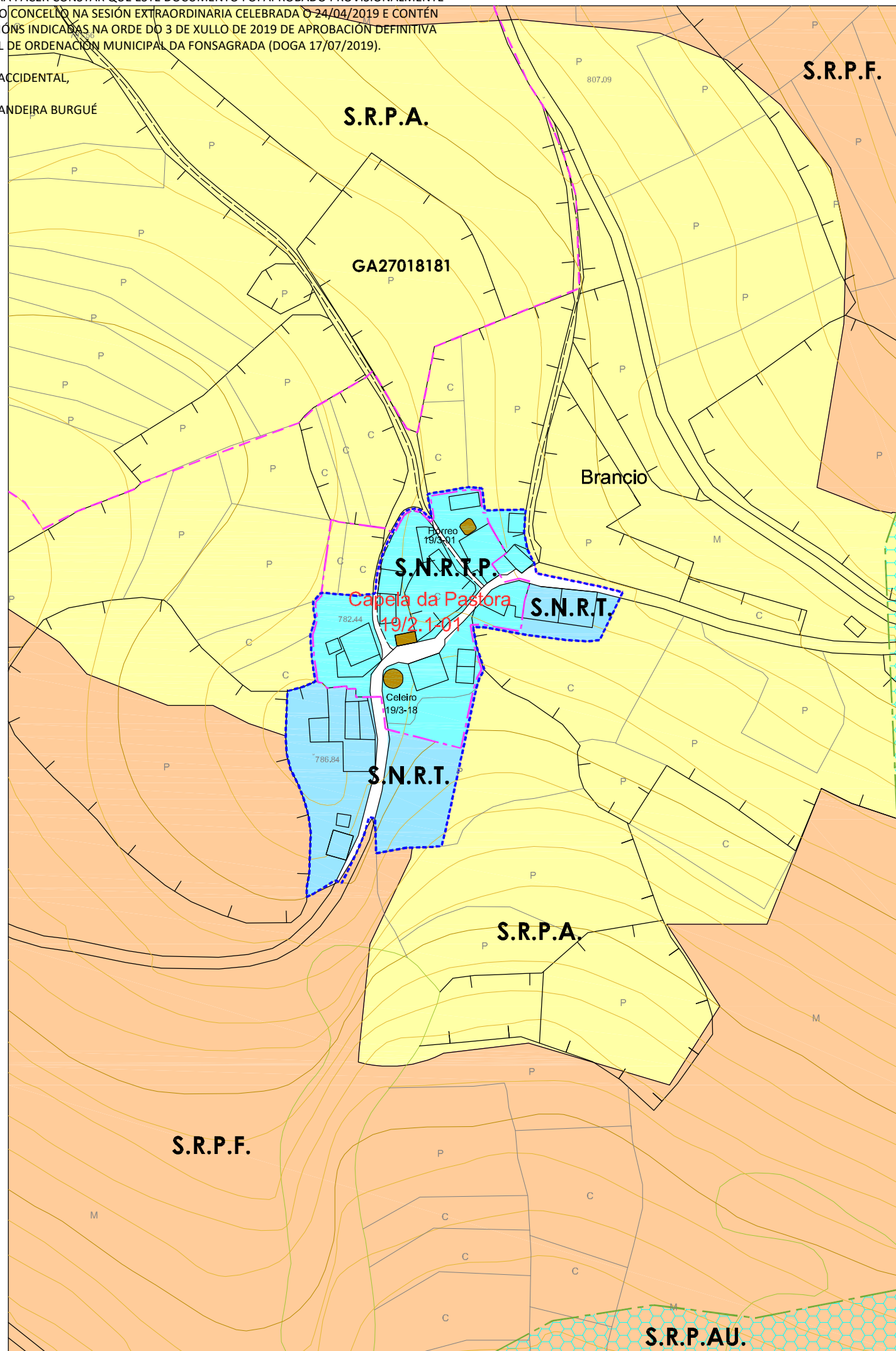

Nº DE HOJA: 07464

CATÁLOGO DE BENS PROTEXIDOS

ARQUITECTURA RELIXIOSA

SITUACIÓN E ACCESO : Atópase no núcleo de Brancio. O acceso é bo.

ADSCRIPCIÓN TIPOLÓXICA : Arquitectura relixiosa tradicional

PROTECCIÓN : INTEGRAL

CONSERVACIÓN : Regular.

TITULARIDADE: Privada

ORDENANZA: Solo Núcleo Rural Tradicional Protección.

DESCRIPCIÓN: Capela situada no centro do núcleo de Brancio á beira dun vial público.

Planta rectangular de 8,50 x 4,50 m. e cuberta a dúas augas con espadana dun corpo, cun van onde se atopa unha campá. A luz entra no interior por dúas xanelas situadas nunha parede lateral.

Muros de mampostería de xisto enfoscados con morteiro de cemento en mal estado e cuberta de lousa con estrutura de vigas de madeira.

**OBRAS PERMITIDAS:** Mantemento, Conservación, Restauración e Consolidación.

**MEDIDAS DE PROTECCIÓN E MELLORAS:**  
- Saneamento de muros.  
- Restauración de carpinterías

<b>GA27018055</b> S.I.C. PROTECCIÓN INTEGRAL G-I	<b>GA27018054</b> XACEMENTOS ARQUEOLÓXICOS PROTECCIÓN INTEGRAL G-II	2.1-05 ELEMENTO CATALOGADO
CONTORNO DE PROTECCIÓN G-I-2	CONTORNO DE PROTECCIÓN G-II	CONTORNO DE PROTECCIÓN DO BEN CATALOGADO
CAMIÑO PRIMITIVO VESTIÑOS HISTÓRICOS	PROTECCIÓN DO CAMIÑO (30m.)	TERRITORIO HISTÓRICO

CAPELA DA PASTORA			
Núcleo	BRANCIO		
Parroquia	ARROXO (S. Martín)		
Coordenadas UTM DATUM: EPSG:23029	X : 660580	Y : 4769096	Z : 783
Escala : 1/2000	Ref. : 19/2.1-01		



DILIXENCIA PARA FACER CONSTAR QUE ESTE DOCUMENTO FOI APROBADO PROVISIONALMENTE POLO PLENO DO CONCELLO NA SESIÓN EXTRAORDINARIA CELEBRADA O 24/04/2019 E CONTÉN AS MODIFICACIÓNS INDICADAS NA ORDE DO 3 DE XULLO DE 2019 DE APROBACIÓN DEFINITIVA DO PLAN XERAL DE ORDENACIÓN MUNICIPAL DA FONSAGRADA (DOGA 17/07/2019).

A SECRETARIA ACCIDENTAL,  
ASDO.: OLGA LANDEIRA BURGUE

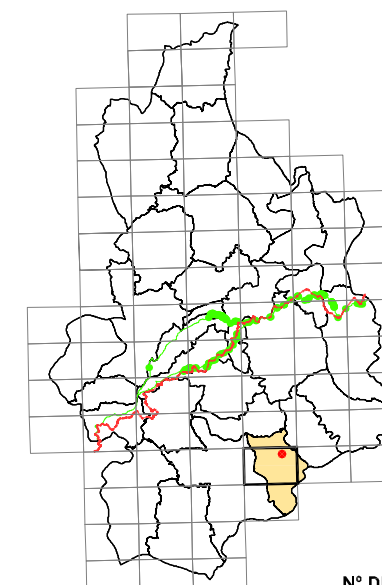
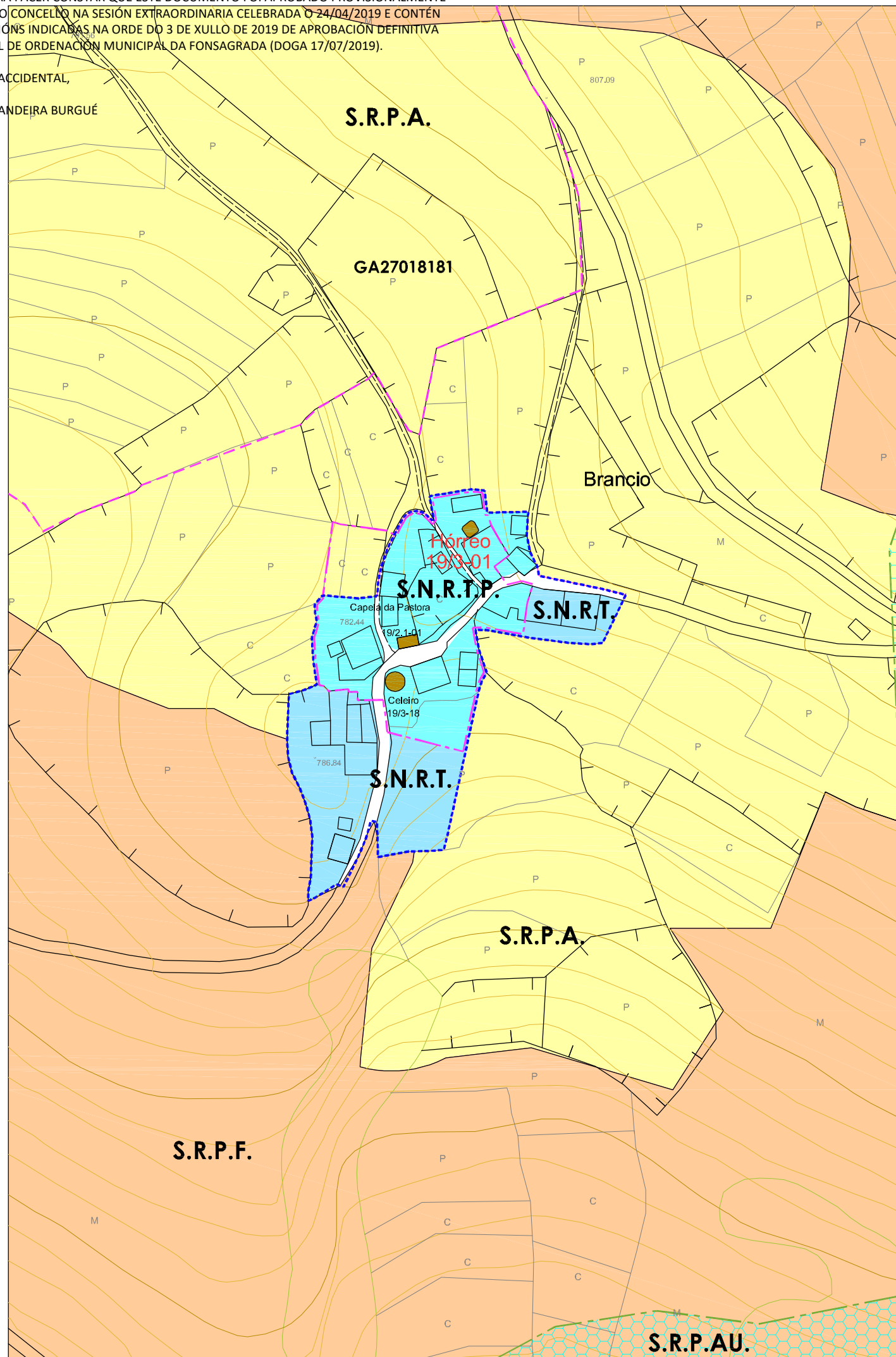

Nº DE HOJA: 07464

**CATÁLOGO DE BENS PROTEXIDOS**  
**CONSTRUCIÓNS ETNOGRÁFICAS**

**SITUACIÓN E ACCESO :** Atópase no núcleo de Brancio. O acceso é bo.

**ADSCRIPCIÓN TIPOLÓXICA :** Hórreo Asturiano-Lucense

**PROTECCIÓN :** INTEGRAL

**CONSERVACIÓN :** Boa

**TITULARIDADE:** Privada

**ORDENANZA:** Solo Núcleo Rural Tradicional Protección.

**DESCRIPCIÓN:** Edificación situada preto dun vial público no núcleo de Brancio. Hórreo sobre catro pés de formigón apoiados en pilastras de mampostería de xisto. O espazo debaixo da cámara úsase para garda-lo carro, a leña ou os apeiros de labranza. A cámara aséntase sobre a grade, que apoia nos tornarratos, formada por catro trabes de considerable sección e por un peche de táboas de madeira colocadas en vertical. Ten unha única porta de acceso, situada nun dos lados, entregándose na parte superior a outro conxunto de trabes que apoian nos esteos que forman os esquinais que soportan todo o peso da cuberta. Cuberta de palla con estrutura de vigas de madeira.

**OBRAS PERMITIDAS:** Mantemento, Conservación, Restauración e Consolidación.

**MEDIDAS DE PROTECCIÓN E MELLORAS:**  
- Tratamento de madeiras.

<b>GA27018055</b> S.I.C. PROTECCIÓN INTEGRAL G-I	<b>GA27018054</b> XACEMENTOS ARQUEOLÓXICOS PROTECCIÓN INTEGRAL G-II	2.1-05 ELEMENTO CATALOGADO
CONTORNO DE PROTECCIÓN G-I-2	CONTORNO DE PROTECCIÓN G-II	CONTORNO DE PROTECCIÓN DO BEN CATALOGADO
CAMIÑO PRIMITIVO	VESTIÑOS HISTÓRICOS	PROTECCIÓN DO CAMIÑO (30m.)
		TERRITORIO HISTÓRICO

HÓRREO			
Núcleo	BRANCIO		
Parroquia	ARROXO(S. Martín)		
Coordenadas UTM DATUM: EPSG:23029	X : 660606	Y : 4769143	Z : 778
Escala : 1/2000	Ref. : 19 / 3-01		



DILIXENCIA PARA FACER CONSTAR QUE ESTE DOCUMENTO FOI APROBADO PROVISIONALMENTE POLO PLENO DO CONCELLO NA SESIÓN EXTRAORDINARIA CELEBRADA O 24/04/2019 E CONTÉN AS MODIFICACIÓNS INDICADAS NA ORDE DO 3 DE XULLO DE 2019 DE APROBACIÓN DEFINITIVA DO PLAN XERAL DE ORDENACIÓN MUNICIPAL DA FONSAGRADA (DOGA 17/07/2019).

A SECRETARIA ACCIDENTAL,  
ASDO.: OLGA LANDEIRA BURGUE

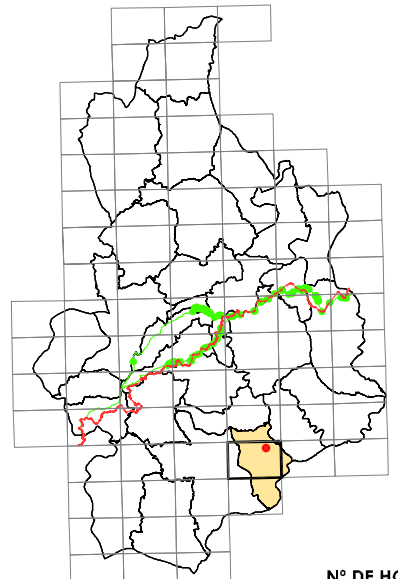
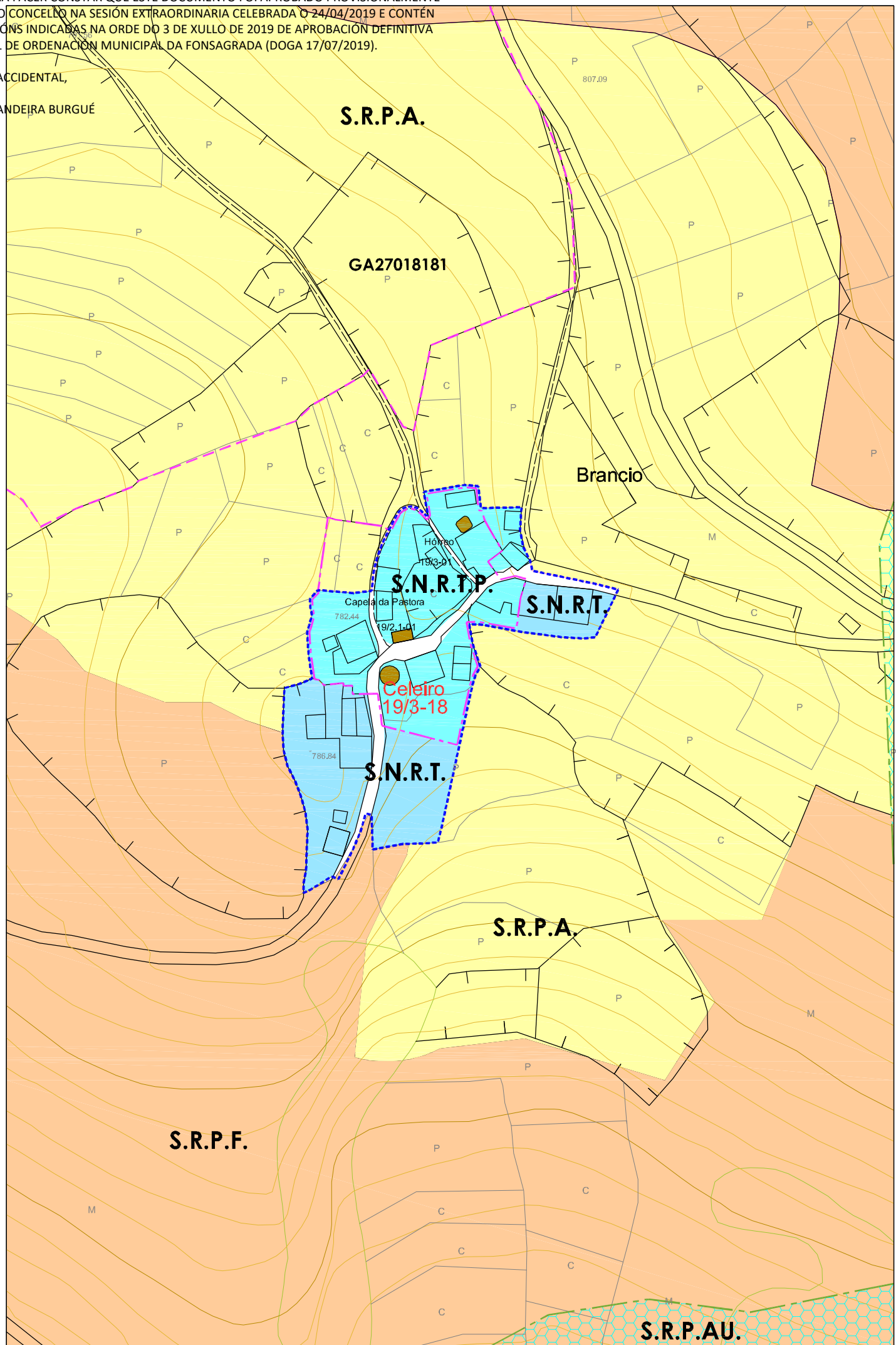

Nº DE HOJA: 07464

**CATÁLOGO DE BENS PROTEXIDOS**  
**CONSTRUCIÓNS ETNOGRÁFICAS**

SITUACIÓN E ACCESO : Atópase no núcleo de Brancio. O acceso é bo.
ADSCRIPCIÓN TIPOLÓXICA : Celeiro
PROTECCIÓN : ESTRUCTURAL
CONSERVACIÓN : Boa
TITULARIDADE: Privada
ORDENANZA: Solo Núcleo Rural Tradicional Protección.
DESCRIPCIÓN: Construción situada á beira dun vial público no núcleo de Brancio. Celeiro de planta circular cun cerrameño de mampostería de xisto e cuberta de lousa con estrutura de vigas de madeira. Conta cunha porta de acceso e unha pequena xanela.
<b>OBRAS PERMITIDAS:</b> Mantemento, Conservación, Restauración, Consolidación e Rehabilitación
<b>MEDIDAS DE PROTECCIÓN E MELLORAS:</b> - Substituír cuberta e carpintería metálica.

<b>GA27018055</b> S.I.C. PROTECCIÓN INTEGRAL G-I	 CONTORNO DE PROTECCIÓN G-I-2	 CAMIÑO PRIMITIVO VESTIÑOS HISTÓRICOS
<b>GA27018054</b> XACEMENTOS ARQUEOLÓXICOS PROTECCIÓN INTEGRAL G-II-1	 CONTORNO DE PROTECCIÓN G-II	 PROTECCIÓN DO CAMIÑO (30m.)
<b>2.1-05</b> ELEMENTO CATALOGADO	 CONTORNO DE PROTECCIÓN DO BEN CATALOGADO	 TERRITORIO HISTÓRICO

CELEIRO			
Núcleo	BRANCIO		
Parroquia	ARROXO (S. Martín)		
Coordenadas UTM DATUM: EPSG:23029	X : 660575	Y : 4769080	Z : 783
Escala : 1/2000	Ref. : 19 / 3-18		