

A SECRETARIA ACCIDENTAL,

ASDO.: OLGA LANDEIRA BURGUE

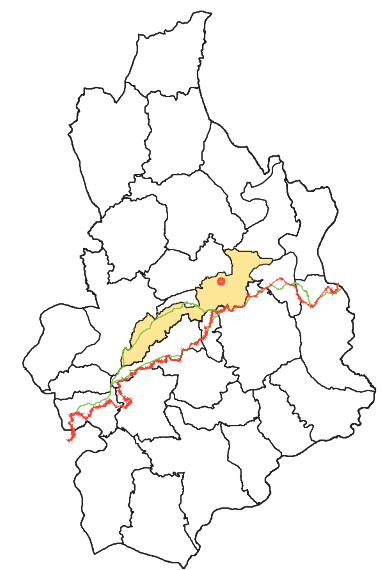

**CARACTERÍSTICAS MORFO-ESTRUTURAIS E DE SITUACIÓN**

Distancia á Capital do Concello	1-2 Kilómetros	
	2-4 Kilómetros	
	4-6 Kilómetros	X
	>6 Kilómetros	
Disposición Topográfica	Montaña	
	Media ladeira	X
	Val	
Estrutura morfolóxica	Nuclear con caseiro denso	
	Nuclear con caseiro claro	X
	Polinuclear con caseiro denso	
	Polinuclear con caseiro claro	
	Nuclear en nebulosa	

**ENTIDADES POBOACIONAIS - INFORMACIÓN**

NÚCLEO	<b>LIDÍN</b>	Nº PLANO:
PARROQUIA	<b>A BASTIDA ( San Miguel )</b>	<b>02/04-A</b>
COORDENADAS	X: 658175 / Y: 779800 / Z: 800	<b>E : 1/2000</b>

A SECRETARIA ACCIDENTAL,  
ASDO.: OLGA LANDEIRA BURGUE



- VIVENDA TRADICIONAL
- VIVENDA NON TRADICIONAL
- ANEXOS VIVENDA
- EDIFICIO AGROPECUARIO TRADICIONAL
- EDIFICIO AGROPECUARIO NOVO
- EDIFICIO EN RUINA
- EDIFICIO PÚBLICO
- USOS TERCIARIOS
- VIAS ESTRUTURANTES

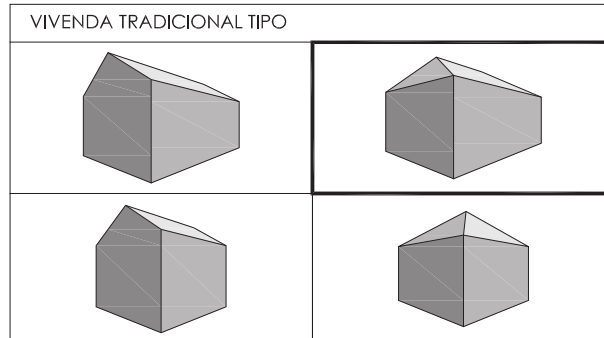

CLASIFICACIÓN ARQUITECTÓNICA

1ª CATEGORÍA Núcleo con alteración mínima nas edificacións tradicionais.	
2ª CATEGORÍA Núcleo con alteracións edificatorias inferiores ó 25% do total construído.	
3ª CATEGORÍA Núcleo con alteracións edificatorias inferiores ó 50% do total construído.	<b>X</b>
4ª CATEGORÍA Núcleo con escaso valor arquitectónico.	

- INFRAESTRUCTURA VIARIA :
- Rede Primaria Básica
  - Rede Secundaria
  - Rede Deputacións e Concello
  - Pistas asfaltadas
  - Camiños
- ELECTRICIDADE
- Liñas eléctricas media e alta tensión
  - Transformador
  - Alumeado
- ABASTECIMENTO
- Rede de abastecimento
  - Depósito de auga
  - Fontes e Pozos
- SANEAMENTO
- Rede de saneamento
  - Punto de verquido
  - Depuración

CARACTERÍSTICAS DEMOGRÁFICAS E PRODUCTIVAS									
Nº DE HABITANTES <small>*Datos do IGE</small>		<b>4</b>	Nº DE EDIFICIOS AGROPECUARIOS		ORIENTACIÓN PRODUCTIVA		AGROPECUARIA		
ANO 2000	ANO 2014		TRADICIONAIS		TRADICIONAIS		AGROFORESTAL		
<b>10</b>	<b>5</b>		NON TRADICIONAIS		NON TRADICIONAIS		SERVICIOS		
			RUINA		RUINA		INDUSTRIAL		

OBSERVACIÓNS :

ENTIDADES POBOACIONAIS - INFORMACIÓN		
NÚCLEO	<b>LIDÍN</b>	Nº PLANO:
PARROQUIA	<b>A BASTIDA ( San Miguel )</b>	<b>02/04-B</b>
COORDENADAS	X: 658175 / Y: 779800 / Z: 800	E: 1/2000 - 1/4000

DILIXENCIA PARA FACER CONSTAR QUE ESTE DOCUMENTO FOI APROBADO PROVISIONALMENTE POLO PLENO DO CONCELLO NA SESIÓN EXTRAORDINARIA CELEBRADA O 24/04/2019 E CONTÉN AS MODIFICACIÓNS INDICADAS NA ORDE DO 3 DE XULLO DE 2019 DE APROBACIÓN DEFINITIVA DO PLAN XERAL DE ORDENACIÓN MUNICIPAL DA FONSAGRADA (DOGA 17/07/2019).

A SECRETARIA ACCIDENTAL,  
ASDO.: OLGA LANDEIRA BURGUE

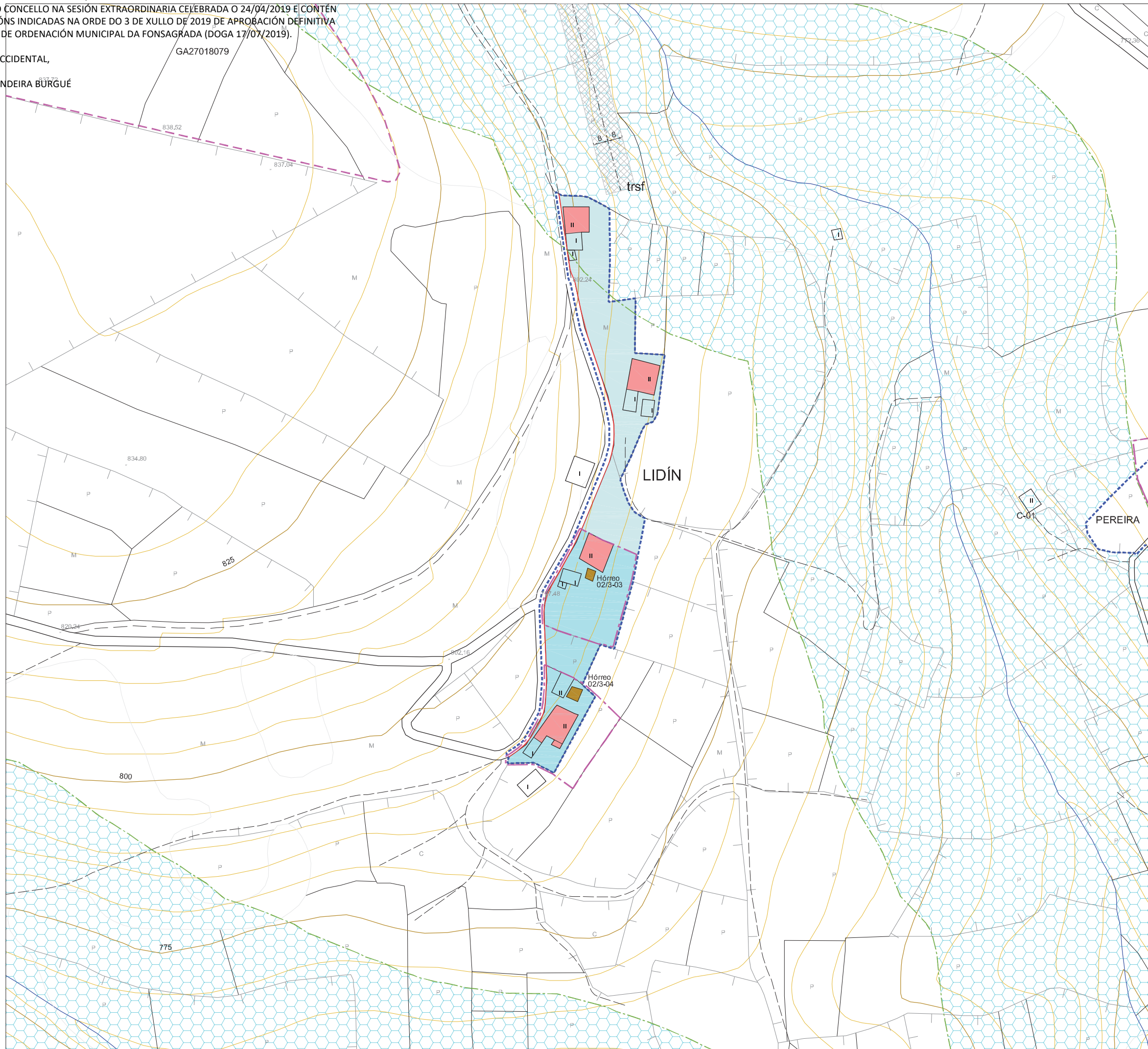



**PLAN XERAL DE ORDENACIÓN MUNICIPAL**  
**CONCELLO DE A FONSAGRADA**

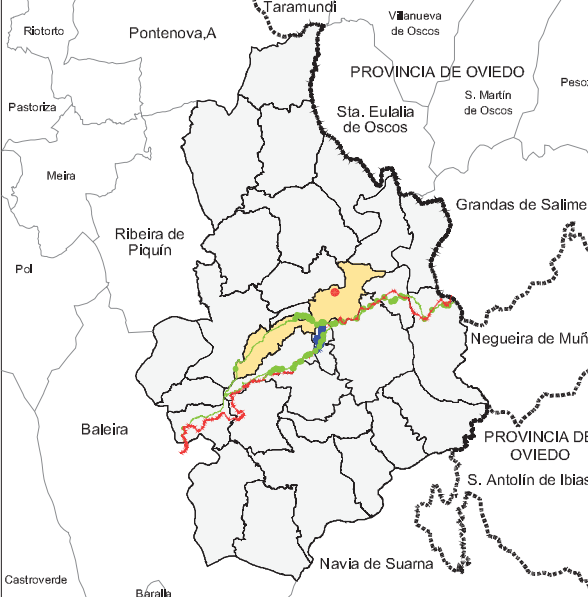

DELIMITACIÓN DO SOLO DE NÚCLEO RURAL  
Superficie Núcleo : 8.963 m<sup>2</sup>.

<span style="display: inline-block; width: 15px; height: 10px; background-color: red; border: 1px solid black;"></span> VIVENDA TRADICIONAL	<span style="display: inline-block; width: 15px; height: 10px; background-color: purple; border: 1px solid black;"></span> VIVENDA NOVA
---	---

**ORDENANZAS EN SOLO DE NÚCLEO RURAL**

<p><b>NÚCLEO RURAL TRADICIONAL</b></p> <div style="background-color: lightblue; width: 30px; height: 15px; margin: 0 auto;"></div> <p>Nº de Viv. Existentes = 4 Nº Max. de Viv. Edificables = 2 / Parcela Min. = 800m<sup>2</sup> Grao de consolidación do núcleo tradicional : 62%</p>	<p><b>NÚCLEO RURAL TRADICIONAL - PROTECCIÓN</b></p> <div style="background-color: lightblue; width: 30px; height: 15px; border: 1px dashed black; margin: 0 auto;"></div>
---	---

**DOTACIÓNS LOCAIS E SISTEMAS XERAIS**

<p><b>DOTACIÓN LOCAL</b></p> <div style="display: flex; justify-content: space-around;"> <div style="background-color: orange; width: 15px; height: 10px; margin-bottom: 5px;"></div> EQUIPAMENTOS COMUNITARIOS</div> <div style="background-color: green; width: 15px; height: 10px; margin-bottom: 5px;"></div> ZONAS VERDES E ESPAZOS LIBRES
---

 INFRAESTRUCTURAS E COMUNICACIÓNS

**ALIÑACIÓNS E RASANTES**

ALIÑACIÓN DO VIAL

ALIÑACIÓN DO VIAL REGULARIZADA

ANCHO DO VIAL ( E = Existente )

**SOLO RÚSTICO DE PROTECCIÓN**

<div style="background-color: lightgreen; width: 20px; height: 10px; border: 1px dashed black; margin: 0 auto;"></div> <p>S.R.P.EN. Solo Rústico Protección Espacios Naturais</p>	<div style="background-color: lightblue; width: 20px; height: 10px; border: 1px dashed black; margin: 0 auto;"></div> <p>S.R.P.AU. Solo Rústico Protección Augas</p>
<div style="background-color: gray; width: 20px; height: 10px; border: 1px dashed black; margin: 0 auto;"></div> <p>S.R.P.I. Solo Rústico Protección Infraestruturas</p>	<p><span style="border-bottom: 1px dashed red; width: 20px; display: inline-block;"></span> LIÑA DE AFECCIÓN</p>

**PROTECCIÓN DE BENS CATALOGADOS**

<div style="background-color: red; width: 20px; height: 10px; border: 1px solid black; margin: 0 auto;"></div> <p>GA27018055 B.I.C. PROTECCIÓN INTEGRAL G-I</p>	<div style="border: 1px dashed purple; width: 20px; height: 10px; margin: 0 auto;"></div> <p>CONTORNO DE PROTECCIÓN G-II-2</p>	<div style="border-bottom: 1px solid orange; width: 20px; margin: 0 auto;"></div> <p>CAMIÑO PRIMITIVO</p>
<div style="background-color: orange; width: 20px; height: 10px; border: 1px solid black; margin: 0 auto;"></div> <p>GA27018054 XACEMENTOS ARQUEOLÓMICOS PROTECCIÓN INTEGRAL G-I-1</p>	<div style="border: 1px solid purple; width: 20px; height: 10px; margin: 0 auto;"></div> <p>CONTORNO DE PROTECCIÓN G-II-1</p>	<div style="border: 1px dashed orange; width: 20px; height: 10px; margin: 0 auto;"></div> <p>VESTIMIOS HISTÓRICOS</p>
<div style="background-color: brown; width: 20px; height: 10px; border: 1px solid black; margin: 0 auto;"></div> <p>2.1-05 ELEMENTO CATALOGADO</p>	<div style="border: 1px solid purple; width: 20px; height: 10px; margin: 0 auto;"></div> <p>CONTORNO DE PROTECCIÓN DO ELEMENTO CATALOGADO</p>	<div style="border: 1px dashed purple; width: 20px; height: 10px; margin: 0 auto;"></div> <p>PROTECCIÓN DO CAMIÑO ( 30 m. )</p>
		<div style="border: 1px dashed purple; width: 20px; height: 10px; margin: 0 auto;"></div> <p>TERRITORIO HISTÓRICO</p>

**DELIMITACIÓN DE NÚCLEOS RURAIS**

NÚCLEO	LIDÍN	Nº PLANO:
PARROQUIA	A BASTIDA ( San Miguel )	02/02
COORDENADAS	X: 658175 / Y: 779800 / Z: 800	E: 1/2000

ARQUITECTURA, TERRITORIO Y MEDIO AMBIENTE. SL

A SECRETARIA ACCIDENTAL,

ASDO.: OLGA LANDEIRA BURGUE  
GA27018079

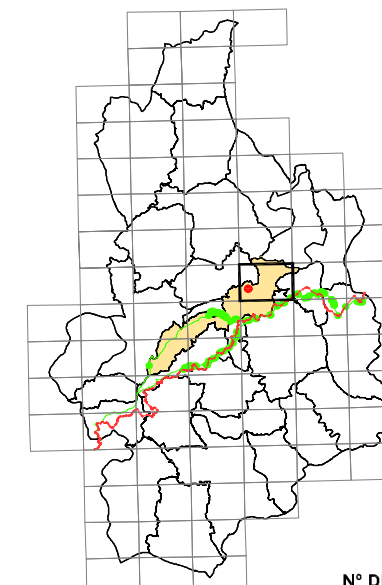
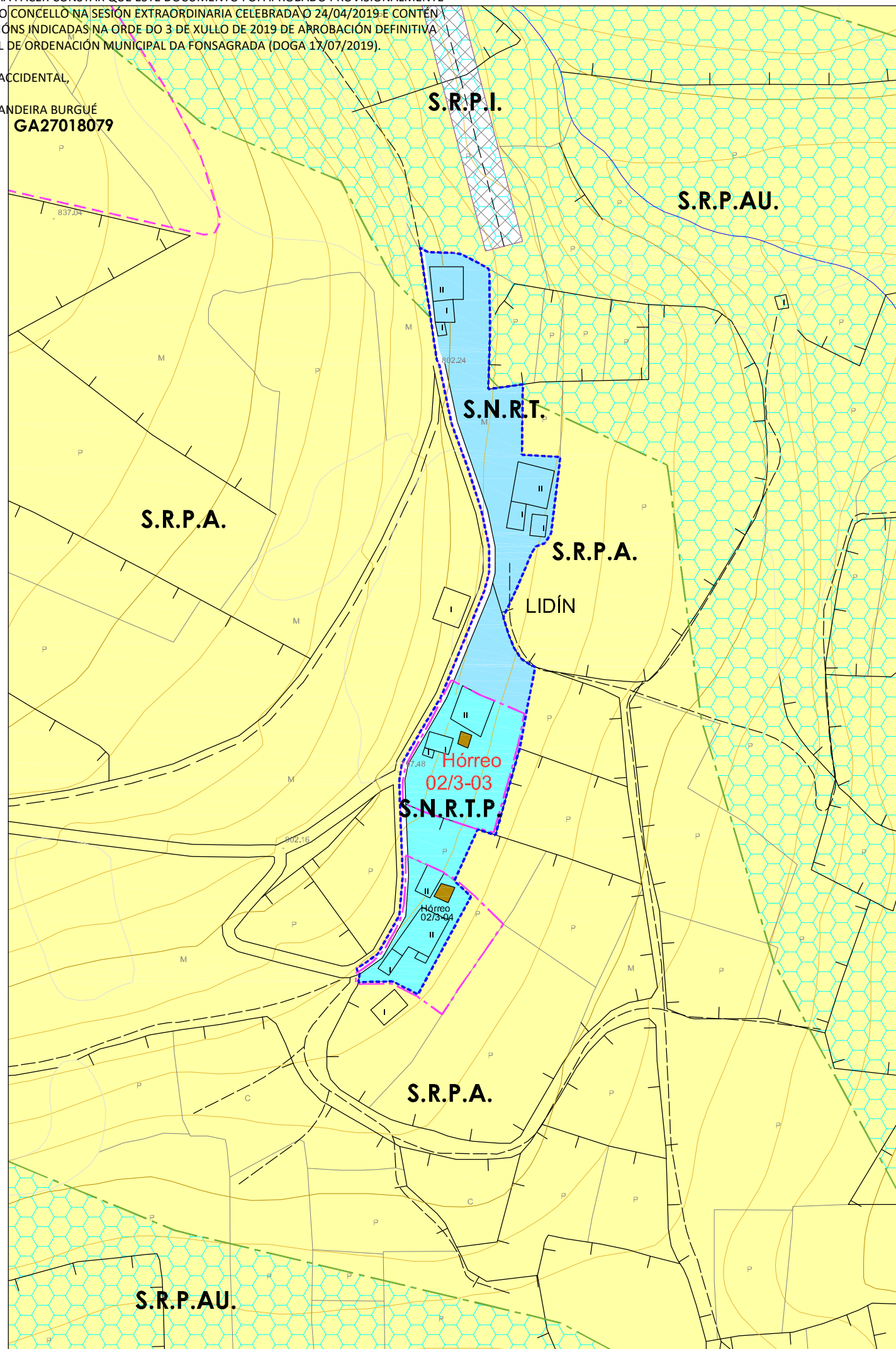

Nº DE HOJA: 07414

CATÁLOGO DE BENS PROTEXIDOS

CONSTRUCCIÓN ETNOGRÁFICAS

SITUACIÓN E ACCESO : Atópase no núcleo de Lidín. O acceso é bo.

ADSCRIPCIÓN TIPOLÓXICA : Hórreo Asturiano-Lucense

PROTECCIÓN : ESTRUTURAL

CONSERVACIÓN : Regular.

TITULARIDADE: Privada

ORDENANZA: Solo Núcleo Rural Tradicional Protección.

DESCRIPCIÓN: Construcción situada preto dun vial público no núcleo de Lidín.

Situado sobre catro peares de madeira de forma troncopiramidal de base cadrada con tornarratos de xisto e apoiados sobre un muro de mampostería de xisto.

O espazo que queda debaixo da cámara úsase para garda-la leña ou apeiros de labranza.

A cámara aséntase sobre a grade, que se apoia nos tornarratos, e está formada por catro trabes de sección considerable e por un peche de fábos de madeira colocadas a tope.

Ten unha única porta de entrada situada nun dos lados A cuberta alterada de recente construción a dúas augas de fibrocemento.

OBRAS PERMITIDAS: Mantemento, Conservación, Restauración, Consolidación e Rehabilitación.

MEDIDAS DE PROTECCIÓN E MELLORAS:

- Reposición elementos orixinais alterados.
- Eliminación paramentos de fábrica de ladrillo.

<b>GA27018055</b> S.I.C. PROTECCIÓN INTEGRAL G-I	 CONTORNO DE PROTECCIÓN G-II	 CAMIÑO PRIMITIVO VESTIÑOS HISTÓRICOS
<b>GA27018054</b> XACEMENTOS ARQUEOLÓXICOS PROTECCIÓN INTEGRAL G-I	 CONTORNO DE PROTECCIÓN G-II	 PROTECCIÓN DO CAMIÑO (30m.)
<b>2.1-05</b> ELEMENTO CATALOGADO	 CONTORNO DE PROTECCIÓN DO BEN CATALOGADO	 TERRITORIO HISTÓRICO

HÓRREO			
Núcleo	LIDÍN		
Parroquia	A BASTIDA (S. Miguel)		
Coordenadas UTM UTM-ED50 (EPSG:31429)	X : 598463	Y : 4799382	Z : 477
Escala : 1/2000	Ref. : 02 / 3-03		

D/IGA, SL

ARQUITECTURA, TERRITORIO Y MEDIO AMBIENTE, SL



A SECRETARIA ACCIDENTAL,  
ASDO.: OLGA LANDEIRA BURGUE  
GA27018079

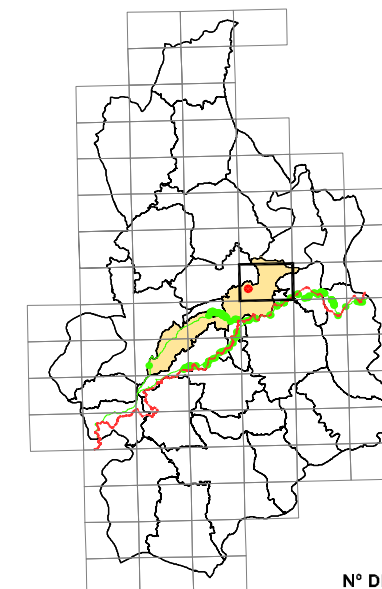
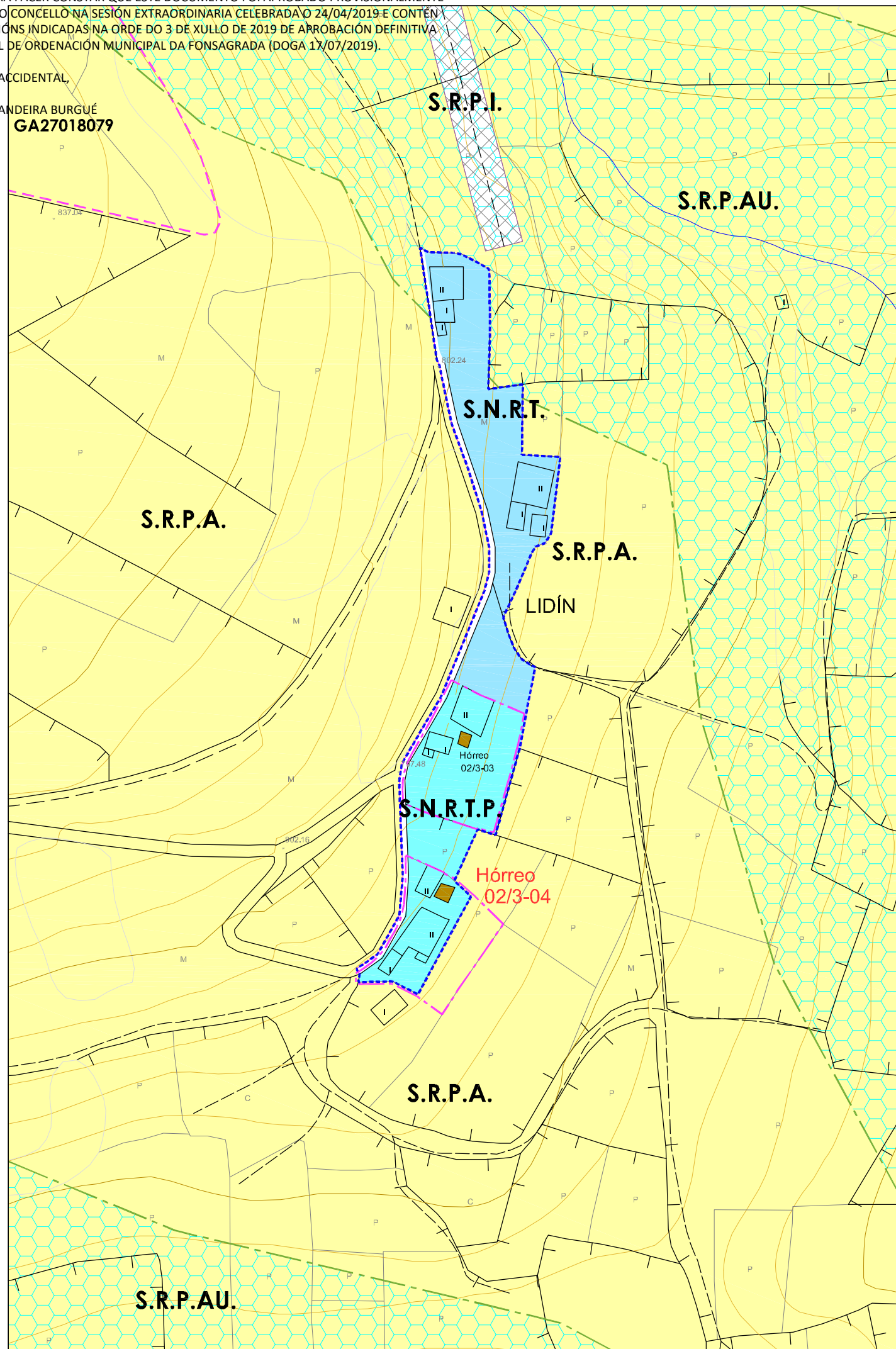

Nº DE HOJA: 07414

CATÁLOGO DE BENS PROTEXIDOS

CONSTRUCCIÓN ETNOGRÁFICAS

**SITUACIÓN E ACCESO:** Atópase no núcleo de Lidín. O acceso é bo.  
**ADSCRIPCIÓN TIPOLÓXICA:** Hórreo Asturiano-Lucense  
**PROTECCIÓN:** INTEGRAL  
**CONSERVACIÓN:** Mala.  
**TITULARIDADE:** Privada  
**ORDENANZA:** Solo Núcleo Rural Tradicional Protección.

**DESCRIPCIÓN:** Edificación situada preto do vial público no núcleo de Lidín. Situado sobre peares de madeira de forma troncopiramidal con tornarratos de xisto e apoiados sobre catro pilastras de pedra. A cámara aséntase sobre a grade, que se apoia nos tornarratos, e está formada por catro trabes de sección considerable e por un peche de táboas colocadas en vertical con ocos entre elas para facilitar a iluminación e ventilación có interior, encóntranse en mal estado e conservan restos de pintura vermella. Conta cun corredor pechado. Ten unha única porta de acceso, nun dos lados, entregándose na parte superior a outro conxunto de trabes que apoian nos esteos que forman os esquinais e soportan todo o peso da cuberta que leva unha estrutura elemental. Cuberta de lousa a catro augas.

**OBRAS PERMITIDAS:** Mantemento, Conservación, Restauración e Consolidación.

**MEDIDAS DE PROTECCIÓN E MELLORAS:**  
 - Tratamento de madeiras  
 - Obras de mantemento.

<b>GA27018055</b> S.I.C. PROTECCIÓN INTEGRAL G-I	<b>GA27018054</b> XACEMENTOS ARQUEOLÓXICOS PROTECCIÓN INTEGRAL G-II	2.1-05 ELEMENTO CATALOGADO
CAMINO PRIMITIVO	VESTIÑOS HISTÓRICOS	PROTECCIÓN DO CAMIÑO (30m.)
CONTORNO DE PROTECCIÓN G-I-2	CONTORNO DE PROTECCIÓN G-II	TERRITORIO HISTÓRICO

HÓRREO			
Núcleo	LIDÍN		
Parroquia	A BASTIDA (S. Miguel)		
Coordenadas UTM UTM-ED50 (EPSG:31429)	X : 658168	Y : 4779714	Z : 789
Escala : 1/2000	Ref. : 02 / 3-04		