

**CARACTERÍSTICAS MORFO-ESTRUTURAIS E DE SITUACIÓN**

|                                 |                               |          |
|---------------------------------|-------------------------------|----------|
| Distancia á Capital do Concello | 1-2 Kilómetros                |          |
|                                 | 2-4 Kilómetros                |          |
|                                 | 4-6 Kilómetros                |          |
|                                 | > 6 Kilómetros                | <b>X</b> |
| Disposición Topográfica         | Montaña                       |          |
|                                 | Media ladeira                 |          |
|                                 | Val                           | <b>X</b> |
| Estrutura morfolóxica           | Nuclear con caserío denso     |          |
|                                 | Nuclear con caserío claro     | <b>X</b> |
|                                 | Polinuclear con caserío denso |          |
|                                 | Polinuclear con caserío claro |          |
|                                 | Nuclear en nebulosa           |          |

**ENTIDADES POBOACIONAIS - INFORMACIÓN**

|             |                                  |                |
|-------------|----------------------------------|----------------|
| NÚCLEO      | <b>A VEIGA DOS VINTEIROS</b>     | Nº PLANO:      |
| PARROQUIA   | <b>CARBALLIDO ( Sta. María )</b> | <b>04/15-A</b> |
| COORDENADAS | X: 650509 / Y: 4789195 / Z: 650  | E: 1/2000      |



DILIXENCIA PARA FACER CONSTAR QUE ESTE DOCUMENTO FOI APROBADO PROVISIONALMENTE POLO PLENO DO CONCELLO NA SESIÓN EXTRAORDINARIA CELEBRADA O 24/04/2019 E CONTÉN AS MODIFICACIÓNS INDICADAS NA ORDE DO 3 DE XUÑO DE 2019 DE APROBACIÓN DEFINITIVA DO PLAN XERAL DE ORDENACIÓN MUNICIPAL DA FONSAGRADA (DOGA 17/07/2019).

A SECRETARIA ACCIDENTAL,  
ASDO.: OLGA LANDEIRA BURGUE

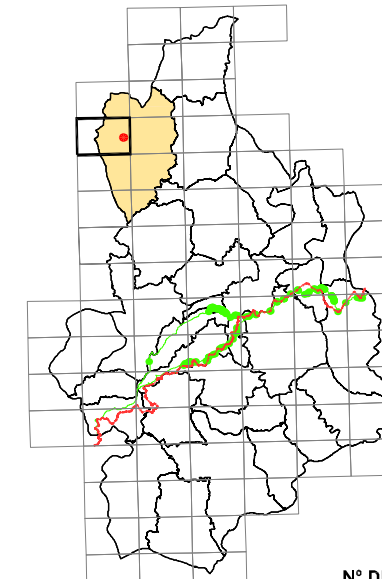
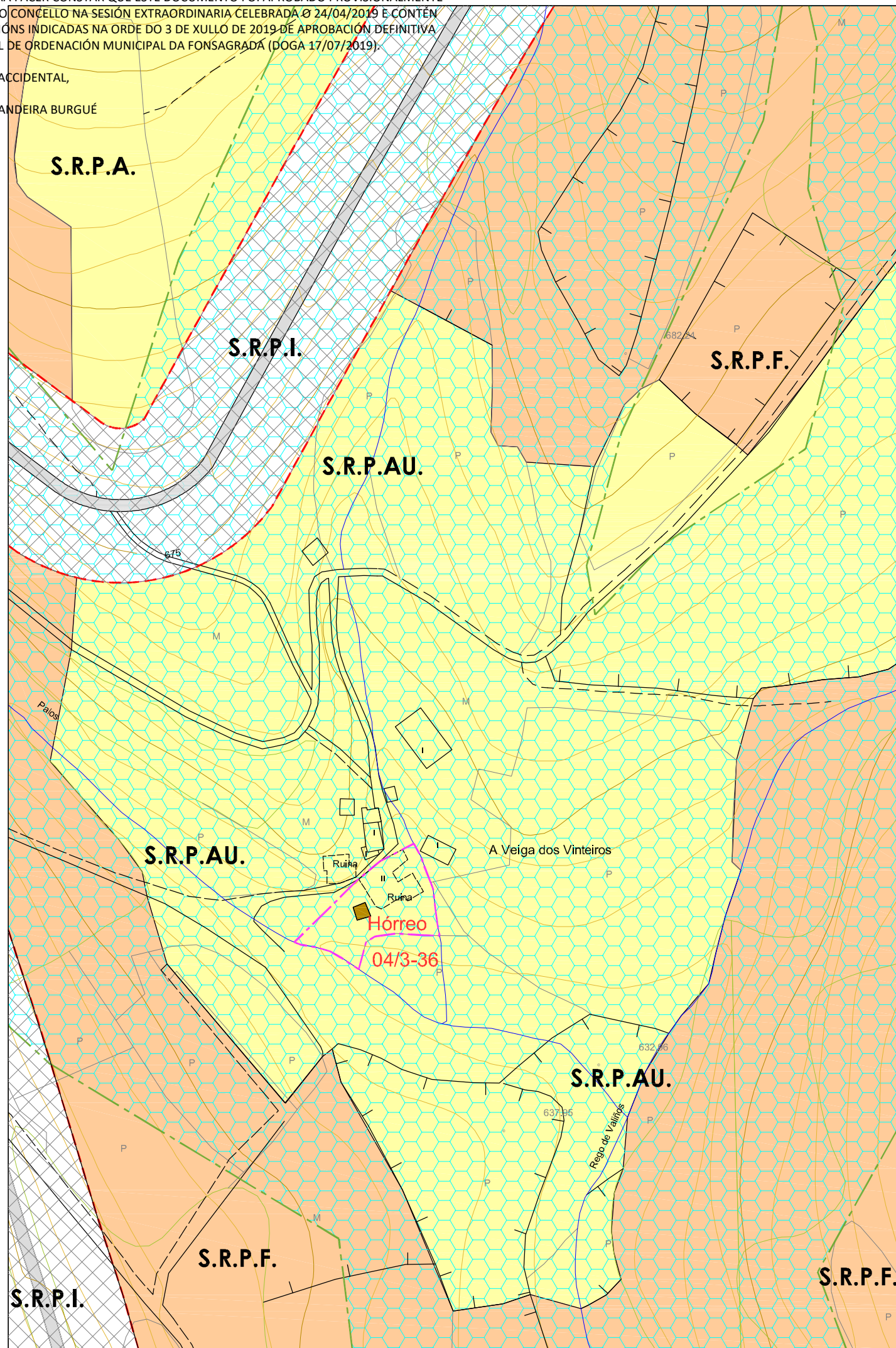

Nº DE HOJA: 04951

**CATÁLOGO DE BENS PROTEXIDOS**  
**CONSTRUCCIÓN ETNOGRÁFICAS**

**SITUACIÓN E ACCESO:** Atópase no núcleo de A Veiga dos Vinteiros. Mal acceso.

**ADSCRIPCIÓN TIPOLÓXICA:** Hórreo.

**PROTECCIÓN:** AMBIENTAL

**CONSERVACIÓN:** Non quedan restos.

**TITULARIDADE:** Privada

**ORDENANZA:** Solo Rústico Protección de Augas.

**DESCRICIÓN:**

**OBSERVACIÓNS:** O hórreo esta desaparecido. Non quedan restos. As fotos son da zona onde debería estar o hórreo.

**OBRAS PERMITIDAS:**

**MEDIDAS DE PROTECCIÓN E MELLORAS:**

|  |   |                                      |
|--|---|--------------------------------------|
| <b>GA27018055</b><br>S.I.C.<br>PROTECCIÓN INTEGRAL G-I | <b>GA27018054</b><br>XACEMENTOS ARQUEOLÓXICOS<br>PROTECCIÓN INTEGRAL G-II | <b>2.1-05</b><br>ELEMENTO CATALOGADO |
|  |   |                                      |
|  |   |                                      |
| CAMINO PRIMITIVO                                       | CONTORNO DE PROTECCIÓN G-II   | VESTIDOS HISTÓRICOS                  |
|  | CONTORNO DE PROTECCIÓN G-III  | PROTECCIÓN DO CAMIÑO (30m.)          |
|  | CONTORNO DE PROTECCIÓN DO BEN CATALOGADO                                  | TERRITORIO HISTÓRICO                 |

| HÓRREO                                   |                         |             |         |
|--|-------------------------|-------------|---------|
| Núcleo                                   | A VEIGA DOS VINTEIROS   |             |         |
| Parroquia                                | CARBALLIDO (Sta. María) |             |         |
| Coordenadas UTM<br>UTM:ED50 (EPSG:31429) | X : 650499              | Y : 4789152 | Z : 635 |
| Escala : 1/2000                          | <b>Ref. : 04 / 3-36</b> |             |         |



A SECRETARIA ACCIDENTAL,  
ASDO.: OLGA LANDEIRA BURGUE

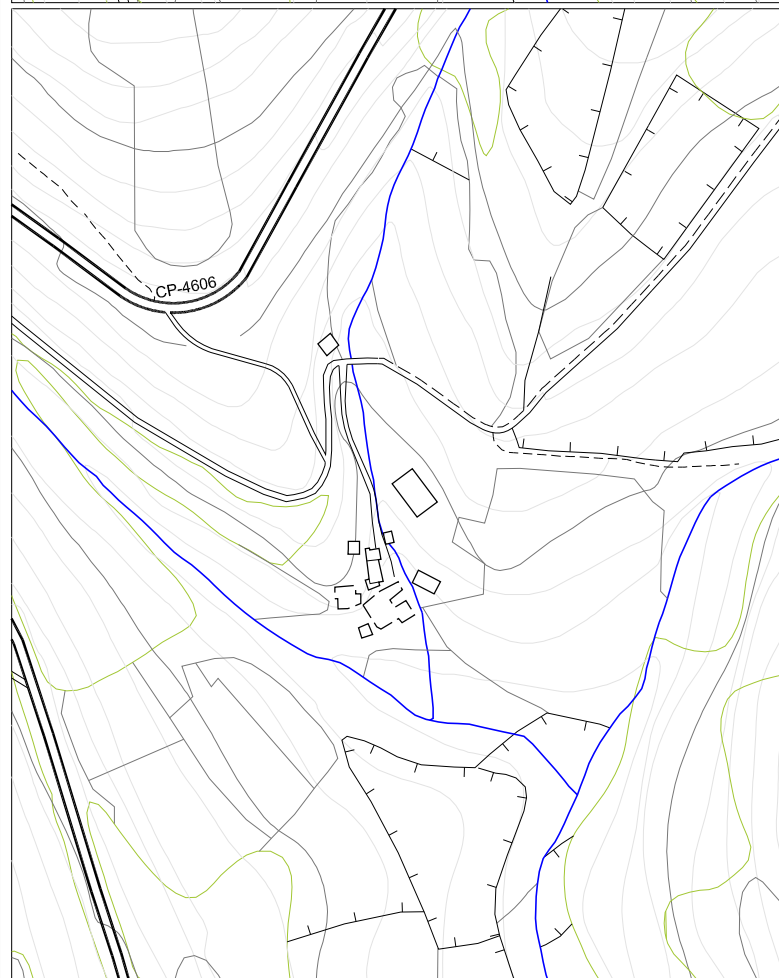
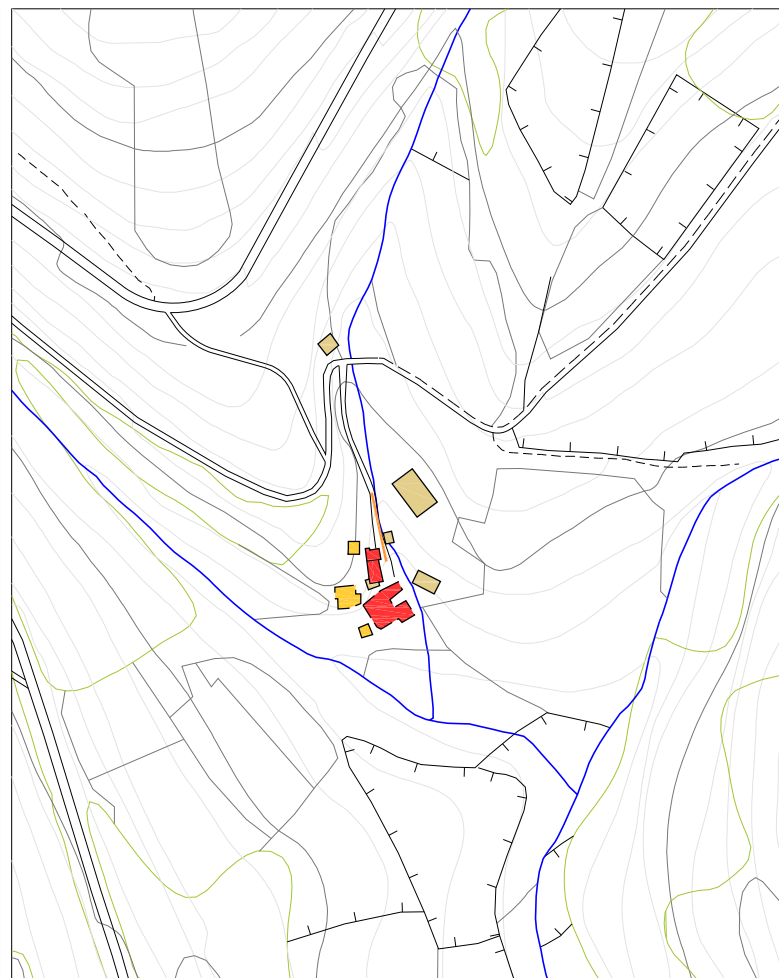
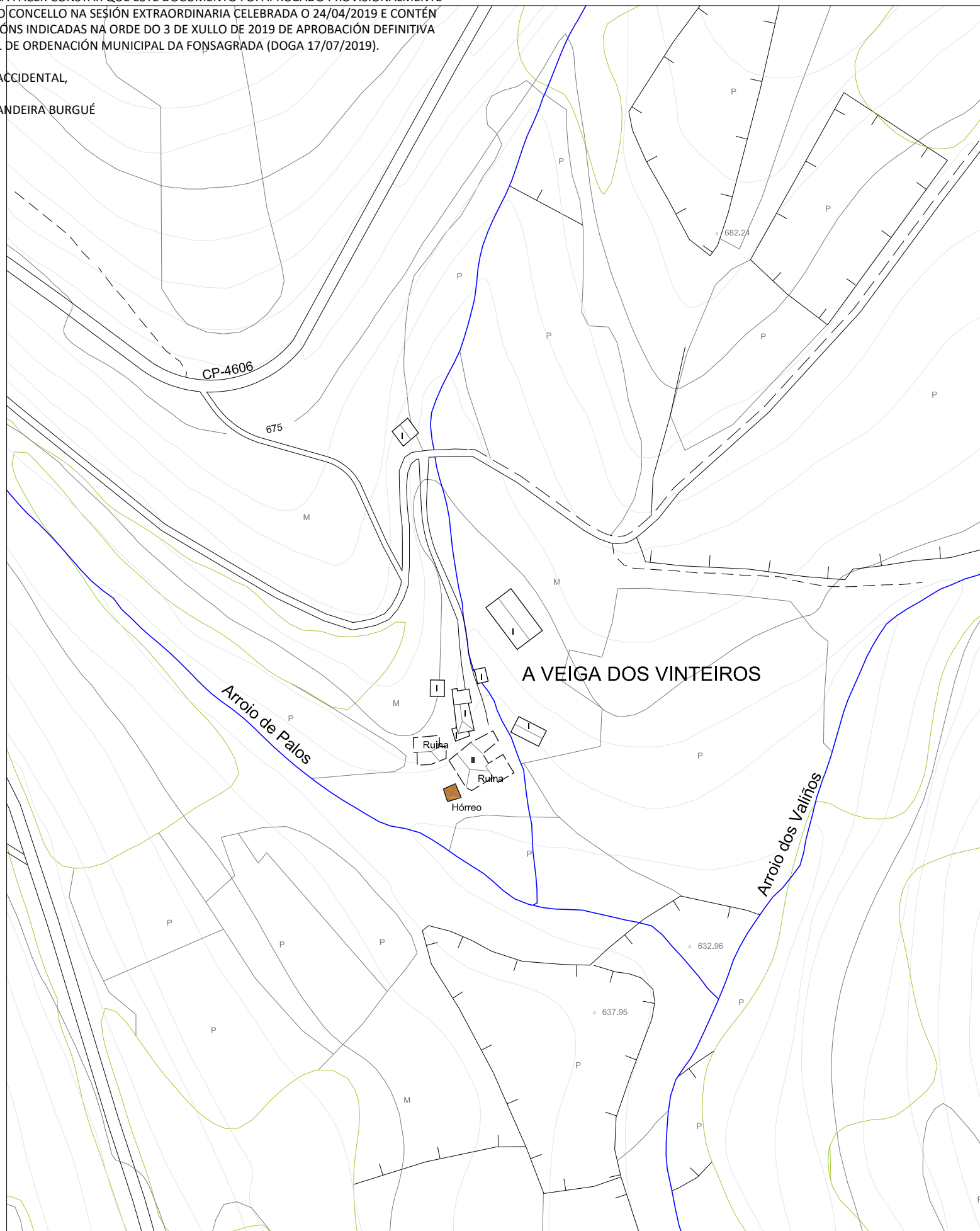

**LEGENDA**

- VIVENDA TRADICIONAL
- VIVENDA NON TRADICIONAL
- ANEXOS VIVENDA
- EDIFICIO AGROPECUARIO TRADICIONAL
- EDIFICIO AGROPECUARIO NOVO
- EDIFICIO EN RUINA
- EDIFICIO PÚBLICO
- USOS TERCIARIOS
- VIAIS ESTRUCTURANTES

**VIVENDA TRADICIONAL TIPO**

**CLASIFICACIÓN ARQUITECTÓNICA**

|  |          |
|--|----------|
| 1ª CATEGORÍA<br>Núcleo con alteración mínima nas edificacións tradicionais.                |          |
| 2ª CATEGORÍA<br>Núcleo con alteracións edificatorias inferiores ó 25% do total construído. |          |
| 3ª CATEGORÍA<br>Núcleo con alteracións edificatorias inferiores ó 50% do total construído. | <b>X</b> |
| 4ª CATEGORÍA<br>Núcleo con escaso valor arquitectónico.                                    |          |

**INFRAESTRUCTURA VIARIA :**

- Rede Primaria Básica
- Rede Secundaria
- Rede Deputacións e Concello
- Pistas asfaltadas
- - - Camións

**ELECTRICIDADE**

- - - Liñas eléctricas media e alta tensión
- T Transformador
- Alumeado

**ABASTECIMENTO**

- Rede de abastecimento
- Depósito de auga
- Fontes e Pozos

**SANEAMENTO**

- Rede de saneamento
- Punto de verquido
- Depuración

**CARACTERÍSTICAS DEMOGRÁFICAS E PRODUCTIVAS**

| Nº DE HABITANTES |          | Nº DE VIVENDAS | TRADICIONAIS    |         | Nº DE EDIFICIOS AGROPECUARIOS |                  | NON TRADICIONAIS |                  | ORIENTACIÓN PRODUCTIVA | AGROPECUARIA |              |
|------------------|----------|----------------|-----------------|---------|-------------------------------|------------------|------------------|------------------|------------------------|--------------|--------------|
| ANO 2000         | ANO 2014 |                | Ocupada         | Baleira | TRADICIONAIS                  | NON TRADICIONAIS | TRADICIONAIS     | NON TRADICIONAIS |                        | AGROPECUARIA | AGROFORESTAL |
| <b>3</b>         | <b>2</b> | <b>2</b>       | 0               | 0       | 0                             | <b>8</b>         | 0                | 0                |                        |              | <b>X</b>     |
|                  |          |                | Ocupada         | 0       |                               |                  | 0                |                  |                        |              |              |
|                  |          |                | Segunda Vivenda | 0       |                               |                  | 0                |                  |                        |              |              |
|                  |          |                | Baleira         | 0       |                               |                  | 0                |                  |                        |              |              |
|                  |          |                | Segunda Vivenda | 0       |                               |                  | 0                |                  |                        |              |              |
|                  |          |                | Baleira         | 0       |                               |                  | 0                |                  |                        |              |              |
|                  |          |                | RUINA           | 1       |                               |                  | 1                |                  |                        |              |              |

**OBSERVACIÓNS :**  
A entidade poboacional de Veiga dos Vinteiros consta de dúas vivendas polo que non é suficiente para ser delimitado como Núcleo Rur. ( Artigo 13.3 da lei 9/2002 ).

**ENTIDADES POBOACIONAIS - INFORMACIÓN**

|             |                                  |                    |
|-------------|----------------------------------|--------------------|
| NÚCLEO      | <b>A VEIGA DOS VINTEIROS</b>     | Nº PLANO:          |
| PARROQUIA   | <b>CARBALLIDO ( Sta. María )</b> | <b>04/15-B</b>     |
| COORDENADAS | X: 650509 / Y: 4789195 / Z: 650  | E: 1/2000 - 1/4000 |

ARQUITECTURA, TERRITORIO Y MEDIO AMBIENTE. SL.